

Lapisa®



# Lapisa®

## Reporte de actividades ESR 2020



EMPRESA  
SOCIALMENTE  
RESPONSABLE



# Actividades realizadas para fomentar los valores institucionales

**RESPONSABILIDAD SOCIAL**  
Valor del Bimestre Ene-Feb

“En una empresa realmente buena las **GANANCIAS** y el flujo de caja se convierten en lo que el agua y la sangre son para el cuerpo humano: necesarios para la vida pero no el punto de **VIVIR**”

— Jim Collins



Campaña comunicación interna y Expo Integra

## Responsabilidad Social

ENE-FEB

Embajadores: Ivón Heredia y Sabino Arce





“  
 Considero que el líder es la pieza clave para lograr las metas en un equipo de trabajo. Si logras potencializar la capacidad de tus colaboradores estás del otro lado.  
 ”

— Lilian Heredia —

VALOR DEL BIMESTRE

**LIDERAZGO**  
Valor del Bimestre Mar-Abr

“La clave de un liderazgo exitoso es la influencia, no la autoridad.”

— Kenneth H. Blanchard

Campaña de comunicación interna

## Liderazgo

MAR-ABR

Embajadores: Socorro Medina y Mauricio Turrent

# Actividades realizadas para fomentar los valores institucionales

**TRABAJO EN EQUIPO**

“Si estamos juntos no hay nada imposible. Si estamos divididos todo fallará.”

Winston Churchill

**TRABAJO EN EQUIPO**

El trabajo en equipo implica la división de tareas acorde con las habilidades de cada persona y que sumadas conllevan al éxito en los resultados.

-Guillermo Hernández- Gerente de Agrícola

Campaña de comunicación interna

## Trabajo en equipo

MAY-JUN

Embajadores: Oswaldo López y Alejandro Piña

**Los desafíos de la INNOVACIÓN en tiempos de crisis**

Por: Dr. Alberto Malpica

Lunes 31 de Ago. de 2020 4:00 PM

ID DE REUNIÓN 432-110-795 GO TO WEBINAR

**Lapisa®**

MES DEL VALOR "INNOVACIÓN"

Embajadores: Mercadotecnia y Nuevos Neg. - Logística y Abastecimiento

**Lapisa® INNOVACIÓN EN TIEMPOS DE PANDEMIA**

Martes 01 de Sept. de 2020 1:00 PM

Regístrate en: <https://attendee.gotowebinar.com/register/8560076663462604811>

Imparte Hugo Aceves Alejandro

MES DEL VALOR: INNOVACIÓN

Webinars

**Valor Innovación**

La innovación no falla por falta de creatividad, sino por falta de disciplina.

Campaña Comunicación Interna y Entrega de Kits

## Innovación JUL-AGO

Embajadores: Hugo Aceves y Ali Ventura

# Actividades realizadas para fomentar los valores institucionales



Lapisa

EMBAJADORES  
Juan Pablo Ostos  
Abraham Massa

SERVICIO

“ El servicio son las actividades que buscan satisfacer las necesidades del cliente. En mi opinión, en Lapisa tenemos un gran compromiso con los clientes, ofrecemos asesoría, vistas técnicas, buscamos un beneficio mutuo, brindamos capacitación constante a los vendedores de los clientes y demostramos la efectividad de nuestros productos.”

José Wilberth  
Representante, Costa Rica

Lapisa

CALIDAD

“No puedes *vender nada* que tu mismo no estuvieras dispuesto a *comprar.*”

- Victor Kiam

Lapisa

CALIDAD

“La calidad *empieza* en la *gente*, no en las cosas.”

- Philip Crosby

Lapisa

SERVICIO

“ Un buen servicio al cliente *cuesta menos* que un mal servicio al cliente.”

- Sally Cronow

Campaña de comunicación interna

Campaña de comunicación interna

**Servicio**  
SEP-OCT  
Embajadores: Abraham Massa  
y Juan Pablo Ostos

**Calidad**  
NOV-DIC  
Embajadores: Alfredo Franco  
y Juan Carlos Dueñas

# Promovimos una sana cultura organizacional

Lapisa®

## MISIÓN

“Somos una empresa internacional que desarrolla alternativas y soluciones confiables que favorecen la productividad y sustentabilidad del Sector Agropecuario y el bienestar de los animales.”

Lapisa®

## POLÍTICA DE CALIDAD

“La consistencia en la calidad de nuestros productos hace posible la satisfacción de las necesidades de nuestros clientes, lo que nos compromete a mejorar continuamente la calidad de nuestra labor en Lapisa, a través de actitud, capacidad y trabajo en equipo.”

Lapisa®

## POLÍTICA AMBIENTAL

“En LAPISA nos comprometemos a generar continuamente acciones para prevenir, reducir o mitigar efectos a la naturaleza y sus recursos, asegurando que nuestros procesos no afecten al medio ambiente, ni a los seres vivos.”

¿Sabías que...?

Lapisa nos asegura al 100% ante el IMSS

Desde el primer día de ingreso, todos los colaboradores somos dados de alta y podemos hacer uso del servicio médico que nos ofrece el IMSS.

Esto nos beneficia ya que cada semana trabajada es acumulada en las necesarias para nuestra jubilación.

Lapisa®

Lapisa®

## CÓDIGO DE ÉTICA Y CONDUCTA

Relaciones entre Compañeros de Trabajo

“Los colaboradores deberán auxiliar a sus compañeros en todo momento, buscando crear la mejor relación y clima de trabajo que sea posible.”

Lapisa®

## Disciplina Progresiva

FALTA	FRECUENCIA	ACCIÓN DISCIPLINARIA
Mentir sobre los hechos ocurridos o no colaborar durante la investigación de una falla en un proceso.	1	Acta administrativa y suspensión de 3 días sin goce de sueldo.
	3	Acta administrativa y rescisión de la relación laboral, sin responsabilidad para la empresa.

Capítulo: “Ética”

# Esferas Navideñas

3º Edición



En esta ocasión, fue el turno de los niños del CAM (Centro de Atención Múltiple) en La Piedad, Mich.

Por tercer año consecutivo, los Reyes Magos fueron acompañados por compañeros de la empresa para entregar regalos a los pequeños.



## Se continuo revisando y promoviendo la metodología de las 5s mediante ATPT.

Lapisa®

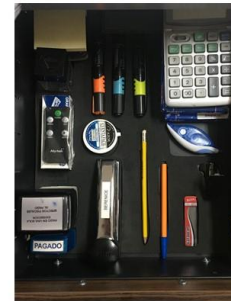

¡Muchas Felicidades!

Gracias por ser ejemplo para los demás.

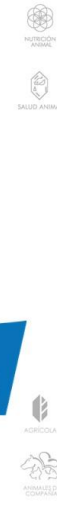

Lapisa®



¡Muchas Felicidades!

Gracias por ser ejemplo para los demás.



## # NO BAJEMOS LA GUARDIA

Ahora más que nunca es momento de seguir implementando las 5'S. (Selección, Orden, Limpieza, Estandarización y Autodisciplina).



# Promovemos la participación activa de todo el personal en las actividades del Plan ESR de la compañía.

## Actividades del mes Marzo

ACTIVIDAD	FECHA	ÁREA ESR	CLASIFICACIÓN	LAPICOIN'S
Inscripción al 36° Torneo de Voleibol Familia Lapisa	Marzo	Calidad de Vida	Sociedad	10
celebra tu cumpleaños	Permanente	Calidad de Vida	Salud	N.A.
Lapisa te lleva al cine	Permanente	Calidad de Vida	Cultura	N.A.
Líderes de Lectura	Permanente	Calidad de Vida	Cultura	30

...

ACTIVIDAD	FECHA	ÁREA ESR	CLASIFICACIÓN	LAPICOIN'S
Historias de éxito	Mensual	Calidad de Vida	Todas	N.A.
Menos estrés, mayor productividad (Juegos de mesa y Futbolito)	Permanente	Calidad de Vida	Cultura	N.A.
Actívate con Lapisa "Zumba"	Permanente	Calidad de Vida	Salud	10
Valor del Bimestre "Liderazgo" Embajadores: Mauricio Turrent y Socorro Medina	Mar-Abr	Todas	Todas	N.A.





**Informamos el logro obtenido y agradecemos la participación de todos los compañeros.**





**Continuamos con actividades que mejoran el clima laboral, que promueven la sana convivencia entre los compañeros de trabajo.**



Lapisa®



**Lapisa®**

**43** | DE CALIDAD Y  
AÑOS | CONFIANZA

**BIENESTAR**  
PARA UN MUNDO MEJOR

SALUD DESDE EL CAMPO HASTA TU HOGAR

**En marzo del 2020, celebramos el 43° aniversario de la empresa.**

## En el marco del Día Internacional de la Mujer se realizó una conferencia en donde se reconoció el trabajo de nuestras compañeras.

Lapisa®

**DÍA INTERNACIONAL DE LA MUJER**

- Visita la galería completa en Intranet.

Lapisa®

Con más de 42 años apoyando a las mujeres y preocupados por su seguridad, trato digno y equidad, hoy en estos momentos complejos todos estaremos trabajando solidariamente por la causa, reconociendo la valía de las mujeres y demostrando nuestra unión y apoyo.

Te invitamos a sumarte a este movimiento con las siguientes acciones:

- Portar una prenda o listón morado.
- Asistir en nuestro horario habitual.
- Participar en la conferencia "Mujer, pieza clave del núcleo social y familiar"
- Además, compartiremos una comida especial y gratuita a todas las colaboradoras.

Con lo anterior sabemos que estamos apoyando el movimiento de manera especial y digna, demostrando que México y Lapisa buscan siempre el bienestar para todos.

**19** | **Cáncer de mama**  
 octubre  
 Día mundial de la lucha contra el

El **cáncer de mama** es la principal causa de muerte entre mexicanas mayores de 25 años.

Puede ser curable **si se detecta a tiempo.**

Lapisa®

Como parte de los beneficios a los colaboradores, realizamos campañas en relación directa con su salud y la de sus familias.

Campaña contra el **Cáncer de mama**

Pensando en tu bienestar y el de tu familia, **Lapisa** te ofrece dos paquetes de estudios a precio especial y con pago vía nómina:

<p><b>Paquete #1</b>                  Mastografía bilateral digitalizada + Ultrasonido mamario bilateral complementario                  Costo especial: <b>\$700.00</b></p>	<p><b>Paquete #2 (Menores de 35)</b>                  Ultrasonido mamario bilateral complementario                  Costo especial: <b>\$550.00</b></p>
--	---

El 1er pago será del 50% en Diciembre y el resto a partir de Enero 2021: \$50 cada semana o \$100 cada decena.  
 o  
 Empieza a pagar desde ahora \$50 cada semana o \$100 cada decena y termina de pagar en Diciembre.

Acude a **CH** para solicitar tu vale de precio especial. Promoción válida durante Septiembre y Octubre.

Dr. J. Jesús Martínez P.  
 Médico Radiólogo  
 Heriberto Jara #61  
 La Piedad, Mich.  
 Tel. 522-01-07



**Curso de Verano Virtual**  
**VERANEANDO... ANDO EN CASA**  
**2020**

No te pierdas las actividades a distancia que CIJ tiene para ti:

- CUENTACUENTOS
- ACTIVACIÓN FÍSICA
- ZUMBA KIDS
- MANUALIDADES
- TÉCNICAS DE RELAJACIÓN
- JUEGOS

Requisitos:

- EDADES DE 6 A 14 AÑOS
- INSCRIPCIÓN PREVIA

Para mayor información contáctanos:

 CIJ La Piedad   
  352-525-8357

**ACTIVIDADES**

Julio	Actividad	Facilitador
Miércoles 14	MANUALIDAD: "Slime"	Carlos
Miércoles 15	JUEGO: "Tag de los niños con harina"	Jazmany
Jueves 16	Manualidad gastronómica: "Postre sanamente divertido"	Jorge
Martes 21	MANUALIDAD: "cómo hacer una hortaliza en casa"	Cristian, Alejandro y Antonio
Miércoles 22	MANUALIDAD: "Brillante plastilina casera"	Jazmany
Jueves 23	MANUALIDAD: "Cuadros decorativos"	Felisa, Jocelyn y Lionel
Martes 28	RALLY VIRTUAL: "Desarrollando mis habilidades en casa"	Nicolás y Abraham
Miércoles 29	EXPOSICIÓN: "Trucos de magia"	Jazmany
Jueves 30	EXPERIMENTO: "Velas infinitas" y cuenta cuentos	Hector y Luis Angel

 SALUD   
  Centro de Integración Juvenil, A.C.

# Curso De Verano Virtual

**¡Regístrate Ya!**

Ingresas al siguiente link:  
<https://forms.gle/sjZeWNGczhXR9GA>

Apoyamos en las actividades que organiza el CIJ de La Piedad, Mich participando activamente e invitando a nuestras familias a los diferentes eventos.



**Este año el día del niño lo vivimos de una manera distinta, mandando hasta sus casas un lindo obsequio.**



**Festejamos a las mamás  
en su día con un bonito  
detalle y video.**

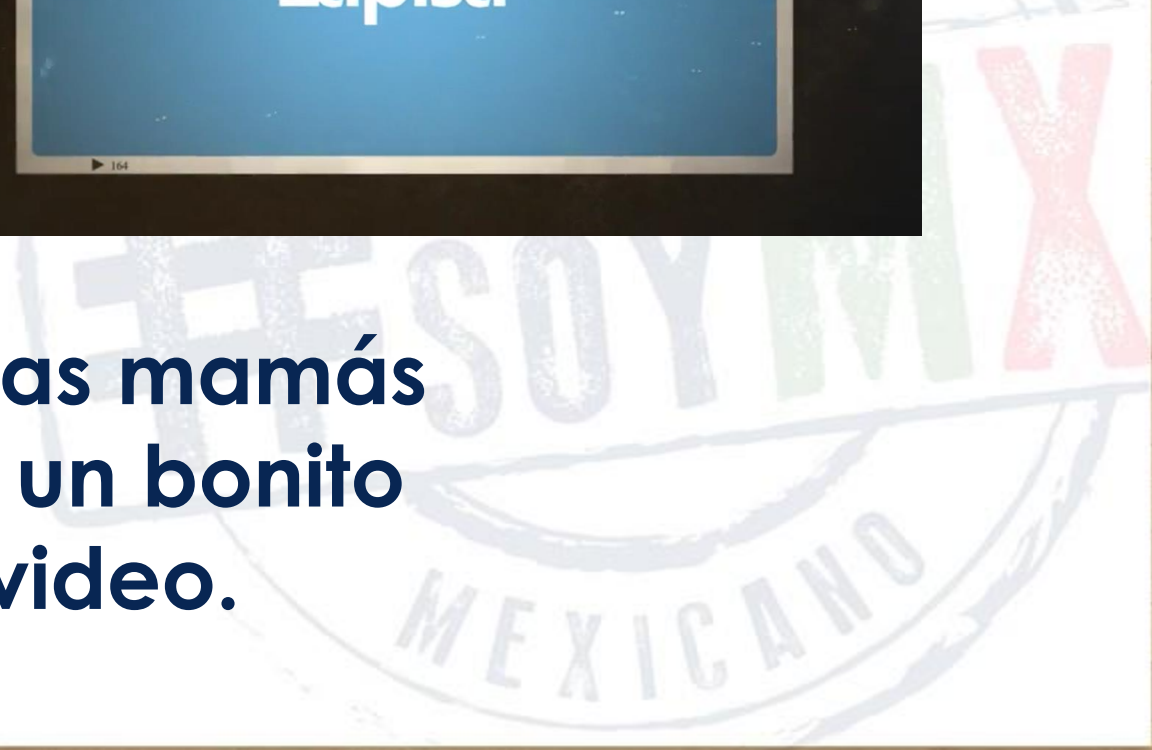



Inscríbete en  
**Capital Humano**  
Antes del 31 de julio

Duración: **2 años**

Inicio de clases:  
**Septiembre 2020**  
en instalaciones LAPISA  
**4:40 a 6:40 pm**

**3er** Grupo  
De Bachillerato

COBAEM

**Requisitos:**

1. Certificado de Secundaria original y una copia por ambos lados.
2. Acta de nacimiento original reciente y una copia.
3. Copia de CURP ampliado a 200%

Cualquier consulta en la ext. 148/174

Lapisa®

**3er** Grupo  
De Bachillerato

COBAEM

1 Sandra Vanessa Vargas Intendencia  
2 Karla Ivett Torres Intendencia  
3 Ricardo Garcia Arellano Intendencia  
4 Maria del Rocio Hernandez Intendencia  
5 Miguel Ángel Pérez Ballardo Vacunas aviares  
6 Jose Leonardo Chavero Premezclas  
7 Sergio Huaracha Flores Premezclas  
8 José Eduardo Aguayo Premezclas  
9 Juan Daniel Arias Naranjo Premezclas  
10 Vicente Ortiz Nuñez EHS  
11 Margarita Lorena Medina Comedor  
12 Jose Jesus Baez Rios Mantenimiento  
13 Luis Ismael León Cortes Logística  
14 Mauricio Aviña Marin Logística  
15 Miguel Aguirre Paredes DSI  
16 Avelino Solorio Enriquez DSI

¡Ya iniciamos cursos!  
**¡Felicidades y mucho éxito!**

Lapisa®

**Dio inicio la 3ra generación de Bachillerato COBAEM con una nueva modalidad de apadrinamiento.**

Diana Esther Sánchez Mendoza  
(Asuntos Regulatorios)



DOBLE DE DESORDEN  
DOBLE DE LAVADORAS  
DOBLE DE FALTA DE SUEÑO  
DOBLE DE RABIETAS  
PERO

DOBLE DE ABRAZOS

¡Felicidades!

## Lapisa®

# ¡Feliz día del Químico!

1 de Diciembre

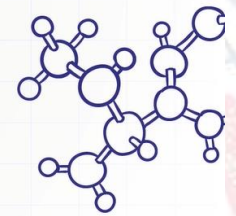

En fechas importantes,  
hacemos felicitaciones  
especiales y las compartimos  
con todos los compañeros.



**En los cumpleaños,  
entregamos un detalle  
a nuestros compañeros.**

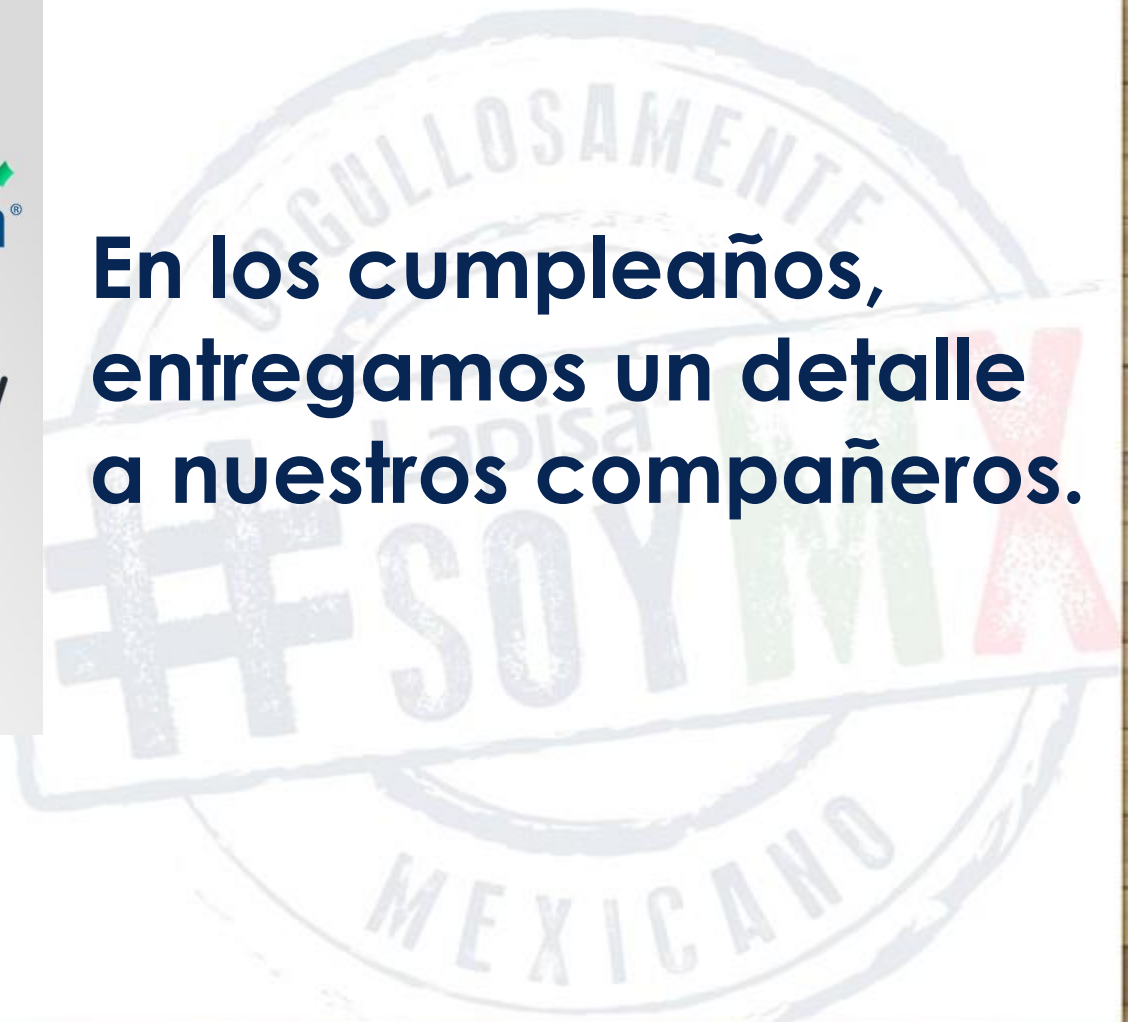

Participamos activamente en donaciones de sangre y distintas campañas para ayudar a nuestras familias y a la sociedad en general.

Lapisa®



## ¡DENTRO DE TI HAY UN HÉROE!

Sé parte de nuestro grupo de donadores voluntarios y ayúdanos a salvar vidas.

**ÚNETE**

Para mayor información visita el Consultorio Médico o Capital Humano.

MEXICANO

A promotional graphic for Lapisa's 'Back to School' campaign. It features a blue background with a grid pattern and various school supplies like pencils, a ruler, and a notebook. A central white card contains the text: 'Lapisa® BACK TO SCHOOL ¡PREMIAMOS EL ESFUERZO DE TUS HIJOS! ESTUDIANTES DE PRIMARIA A UNIVERSIDAD CON PROMEDIO FINAL DE: 9 A 10'. Below this, it lists two steps: 1. Send an email to comunicacioninterna@lapisa.com with the last grade report and average. 2. Receive a voucher for school supplies (redeemable at Arce). The amount is \$600.00 and the deadline is August 17th.

Lapisa®

**BACK TO SCHOOL**

**¡PREMIAMOS EL ESFUERZO DE TUS HIJOS!**

ESTUDIANTES DE PRIMARIA A UNIVERSIDAD  
CON PROMEDIO FINAL DE: **9 A 10**

1. Envía un correo a [comunicacioninterna@lapisa.com](mailto:comunicacioninterna@lapisa.com) con la última boleta de estudios de tu hijo(a), con promedio.
2. Recibe un vale para la compra de útiles escolares (canjeable en papetería Arce).

**MONTO: \$600.00**

LÍMITE PARA BOLETAS: 17 DE AGO

Un año más,  
reconocimos a los hijos  
de nuestros  
compañeros por su  
aprovechamiento  
académico.

**¡Hablemos de vacunas!**

La influenza es una enfermedad respiratoria contagiosa provocada por un virus.

Si no se trata adecuadamente, hay riesgo de presentar graves complicaciones, ser hospitalizados o incluso la muerte.

**¡VACÚNATE!**  
POR TI, POR TODOS

Lapisa®

## CALENDARIO DE VACUNACIÓN

La vacuna contra la influenza se estará aplicando afuera del Auditorio en el horario correspondiente.  
Favor de traer tu cartilla.  
La vacuna es **OBLIGATORIA**.

**¡VACÚNATE!**  
POR TI, POR TODOS

	JUEVES 15 OCT	VIERNES 16 OCT
9 : 0 0	FARMACÉUTICOS	CEFALOSPORINAS, IMPLANTES & ASEG. DE CALIDAD
9 : 3 0	BIOLÓGICOS	MANTENIMIENTO & EHS
1 0 : 0 0	PREMEZCLAS	LAVANDERÍA E INTENDENCIA
1 0 : 3 0	ACONDICIONADO	DIAGNÓSTICO & DSI
1 1 : 0 0	ALMACÉN	INV. Y DESARROLLO
1 1 : 3 0	CONTROL QUÍMICO & CONTROL MICRO	AGRÍCOLA*
1 2 : 0 0	EDIFICIO B	—
1 2 : 3 0	EDIFICIO A	—

\*Se aplicará en el consultorio de planta Agrícola.

Lapisa®

**Realizamos campañas en colaboración con el IMSS para aplicar vacunas, de acuerdo al esquema vigente.**

En esta ocasión no podremos ir a visitarlos, pero no queremos dejar pasar la oportunidad de festejarlos...

### CONVOCATORIA:

1. Elige un abuelito/a y compra el regalo que ellos quieren.
3. Puedes hacerlo en equipo o individual.
4. El precio del regalo será de \$250 a \$350.
5. Acude a CH para registrarte:  
[comunicacioninterna@red.lapisa](mailto:comunicacioninterna@red.lapisa) ext. 214
6. Deberás traer a CH el regalo envuelto, indicando el nombre del abuelito/a antes del jueves 03 de sep.

Démosles una grata sorpresa, lo merecen...  
**¡Participa!**

## ADOPTA UN ABUELITO

\*Consulta las fotos de los abuelitos publicadas en Intranet y en los tableros.

Lapisa®



**Este año no pudimos visitar el asilo de ancianos pero de alguna forma nos hicimos presentes.**



**¡TU OPINIÓN SUMA!**

Escanea con tu celular el código QR para acceder a la encuesta.

O ingresa a:  
<http://lapisa.itelisoft.mx/movil-app-lapisa/>

Código del evento:  
**campiña**



La Campiña  
Vida Saludable

**Lapisa®**

**¡Tu Opinión Es Muy Importante Para Nosotros!**

Escanea con tu celular el código QR para ingresar a la encuesta del servicio de **Transporte De Personal**.

Código del evento:  
**chofer0720**

O da clic aquí:  
<http://lapisa.itelisoft.mx/movil-app-lapisa/>

Dudas Para La Encuesta Ext 214 Y 141



La opinión de todos es muy importante, por lo que realizamos encuestas periódicas para medir el clima laboral, evitar riesgos psicosociales y medir el impacto de las actividades.





## 6 SNACKS DE 100 CALORÍAS

Los alimentos libres en energía o snacks por debajo de las 100 calorías, son ideales para un intermedio de una comida a otra, sin embargo es importante cuidar siempre tu requerimiento energético y tener una buena actividad física para un mejor rendimiento.

L.N. SERGIO ALBERTO CORTÉS MÉNDEZ



25 A 30 UVAS



300 gr DE SANDÍA



14 A 16 ALMENDRAS



1 TAZA DE FRUTOS ROJOS



4 A 5 DÁTILES



1 MANZANA

Lapisa®

Lapisa®

## — LA — CLAVE ES EL BALANCE



Lo que crees que tienes que comer para adelgazar.



Lo que en realidad deberías comer.



No siempre van a ser ensaladas y pollo, un balance nutricional sostenido a un plan de alimentación y un buen plan de ejercicios múltiples te van a ayudar a llegar a tus objetivos.

L.N. SERGIO ALBERTO CORTÉS MÉNDEZ

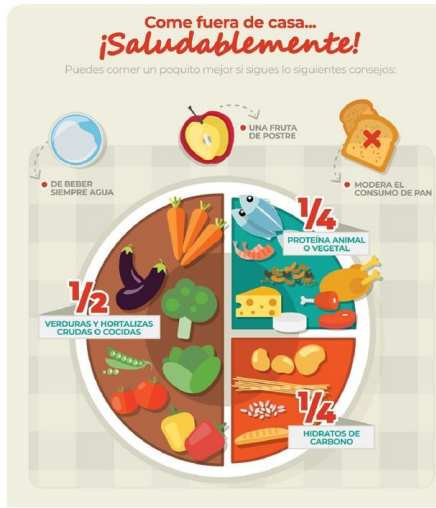

Mejora tu selección de comidas, cuida tus calorías y consume lo que debes, recuerda que tu alimento de hoy es la medicina del mañana.

Sergio Alberto Cortés Méndez  
Licenciado en Nutrición

Lapisa®

Compartimos información con temas relacionados a una alimentación saludable, así mismo, tenemos atención personal por parte de un Nutriólogo.

## Con apoyo del L.N. Sergio Cortés invitamos a los colaboradores al reto nutricional y se premio los mejores desempeños.

### ¡Ganadores Del Reto Nutricional!



La premiación se realizará en el Comedor.  
**¡Te esperamos!**

06  
DE MARZO  
14:00 HRS

Lapisa®

## FELICIDADES a los **ganadores** del reto nutricional



2°  
1°  
3°

PREMIOS CONCURSO NUTRICION

Lapisa®

## TIPS PARA CUIDAR EL MEDIO AMBIENTE



Desconecte lo que no use



Inspire a otros



Bañese en 5 min



Use termo para agua



Reutilice las bolsas de mercado



transportese en bicicleta o caminando



Apague luces y dispositivos



Use bombillos ahorradores

Lapisa®



Lapisa®

Cuidemos el **PAPEL**

No imprimir si no es necesario.  
 Buscar el uso práctico del papel usado. ¡Reutiliza!  
 Antes de imprimir verifica la ortografía.  
 Prefiere siempre los formatos digitales.

# Realizamos campañas para concientizar y reforzar la cultura del cuidado del medio ambiente.



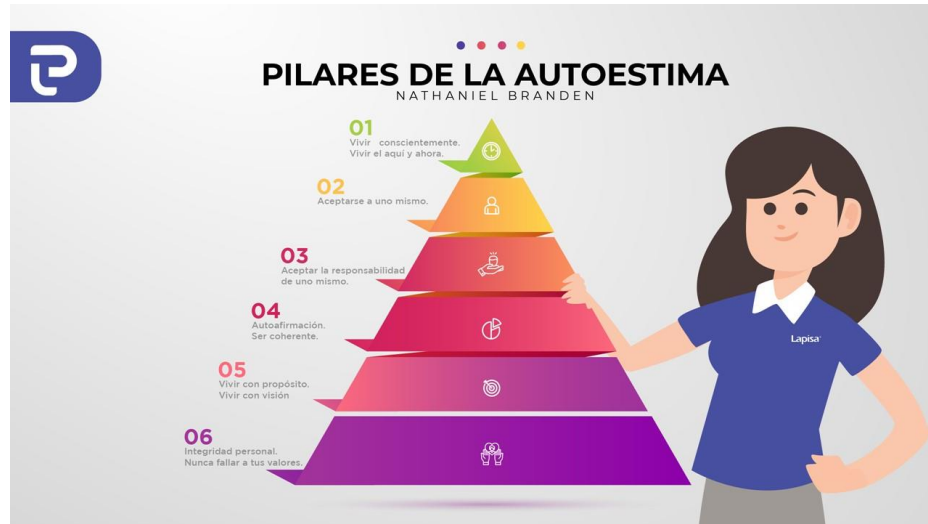

**P**

### Partes de un mensaje efectivo

¿Te ha pasado que quieres decir algo pero no sabes como transmitir el mensaje? Para hacerlo correctamente, tu mensaje debe contener lo siguiente:

**Un QUÉ**  
**Un POR QUÉ**  
**Un PARA QUÉ**

La clave está en que tu interlocutor reciba de ti toda la información que le quieres transmitir para que no tenga que usar su intuición para completarla.

OJO: Si no proporcionas alguno de los 3, tu interlocutor se lo inventará.

**¿Qué?:** Oye, ¿me dejas jugar a mí?  
**¿Por qué?:** Es que me tengo que ir pronto.  
**¿Para qué?:** Y es que me hizo recordar cuando jugaba con mi padre.

**Lapisa®**

### CAUSAS MÁS COMUNES DE INSOMNIA

- COMIDA PESADA
- DESCOMPENSACIÓN HORARIA
- MEDICAMENTOS
- ESTRÉS Y PROBLEMAS DE SALUD MENTAL
- CAFEÍNA, NICOTINA Y ALCOHOL
- MALOS HÁBITOS DE SUEÑO

**Lapisa®**

También realizamos campañas para prevenir riesgos psicosociales y mejorar el clima laboral en la empresa.

Lapisa®

**ESPECTACULAR**

# GIVEAWAY

CORTESÍAS "HOLIDAY INN"

**BASES:**

Menciona 2 productos desarrollados en Lapisa cuya inicial del nombre del producto coincida con la letra inicial de tu nombre o apellido.\*

Eje. Damián Issac Suárez Zavala

1. Dectiver / 2. Zio

Los primeros 30 en enviar y responder correctamente antes del martes 29 de SEPT recibirán cortesías para el restaurante de Holiday Inn La Piedad.

\*(Deberás incluir una pequeña descripción del producto.)

Envía tus respuestas a [comunicacioninterna@red.lapisa](mailto:comunicacioninterna@red.lapisa)  
 o [comunicacioninterna@lapisa.com](mailto:comunicacioninterna@lapisa.com) o marca la EXT. 214

Lapisa®

## TIPS PARA REDUCIR LA ANSIEDAD

**LIMITA EL ALCOHOL Y LA CAFEÍNA**

**BUSCA TENER PENSAMIENTOS POSITIVOS**

**EJERCÍTATE DIARIO**

**DUERME AL MENOS 8 HORAS**

**BUSCA HOBBIES**

**MANTENTE EN CONTACTO CON AMIGOS**



# Día De Muertos

Vivimos esta bonita tradición con un concurso de calaveritas y la realización de un altar de muertos para conmemorar a los colaboradores que han fallecido.



**CONCURSO CALAVERITAS LITERARIAS**

Lapisa te invita a participar en el concurso de calaveritas literarias 2020, en donde podrás demostrar tu creatividad para redactar, concursar y ganar fantásticos premios.\*

<b>1er lugar</b> Cupón X <b>\$700</b> (En Tercia de Reyes)	<b>2do lugar</b> Cupón X <b>\$500</b> (En Tercia de Reyes)	<b>3er lugar</b> Cupón X <b>\$300</b> (En Tercia de Reyes)
---	---	---

\*Consulta las bases.

**CONCURSO CALAVERITAS LITERARIAS 2020**

**¡Felicidades!**

Deni Azucena Morales  
 María Ofelia Guardado  
 Lydia Celeste Madrigal  
 (Aseguramiento)

**Primer Lugar**

\*Pasar a CH por su cupón\*

**CONCURSO CALAVERITAS LITERARIAS 2020**

**¡Felicidades!**

Noé Alejandro Mora  
 (Vacunas)

**Segundo Lugar**

\*Pasar a CH por su cupón\*

**CONCURSO CALAVERITAS LITERARIAS 2020**

**¡Felicidades!**

David Alejandro Piceno  
 (Almacén)

**Tercer Lugar**

\*Pasar a CH por su cupón\*

**Contamos con Buzones de Sugerencias a Dirección General, en donde todos los colaboradores podemos realizar una sugerencia y el Director nos envía su respuesta.**

## TIENES...

Lapisa®

¿Denuncias?

¿Preguntas?

¿Felicitaciones?

¿Peticiónes?

¿Quejas?



Lapisa®

**¡Cuéntaselas al Director!**



*Tu opinión es*  
**Importante**

MEXICANO



## HISTORIAS DE ÉXITO EN Lapisa®

Te invitamos a conocer la importante trayectoria de nuestro compañero, de quien reconocemos su gran labor en la empresa.

“No te conformes con lo que necesitas, lucha por conseguir lo que te mereces y así el éxito y la felicidad siempre llegarán.”



SULI GÓMEZ RUIZ  
JEFE DE MKT ESTRATÉGICO

\*Ver la historia completa al final de los Comunicados.

Mes: JUNIO



PROMOCIONES



LUIS MIGUEL ESCUTIA CHÁVEZ  
Antes: ANALISTA DE MEDIOS GRÁFICOS  
Ahora: COORD. DE DISEÑO Y MEDIOS DIGITALES



CARLOS ALFREDO GARCÍA ARIAS  
Antes: ANALISTA DE MKT ESTRATÉGICO  
Ahora: COORD. DE MKT ESTRATÉGICO PASTOREO Y AC

Publicamos historias de éxito de los compañeros que han tenido una importante trayectoria en la empresa y también reconocemos a los compañeros que obtienen promociones cada mes.

# Publicamos vacantes internamente para que nuestros compañeros puedan tener una oportunidad de promoción dentro de la empresa. No hacemos distinción de sexos o edades.



## VACANTE

**PUESTO: RESPONSABLE DE COMPRAS NACIONALES**

Se invita al personal de Lapisa interesado a participar en la vacante, cubriendo los siguientes requisitos:

**ESCOLARIDAD:** Lic. Administración o afín (**TITULADO**).

**PRINCIPAL FUNCIÓN:** Adquirir materias primas del área de nutrición animal, materiales y semiterminados, asegurando su obtención con el mejor costo y con las especificaciones de calidad establecidas, así como la llegada al almacén de la empresa en el tiempo y forma establecidos. Cumplir satisfactoriamente con las funciones administrativas del área.

**CONOCIMIENTOS:** Paquete de Office, Inglés Básico.

**CARACTERÍSTICAS:** Capacidad de síntesis y análisis, habilidad para comunicarse y relacionarse.

**OTROS:**

- Disponibilidad de horario.
- No debe presentar Actas Administrativas en su expediente.
- No debe presentar Faltas Injustificadas en su expediente.
- Mínimo 1 año de antigüedad en el puesto actual.

**Interesados comunicarse a  
Capital Humano EXT. 205  
Fecha Límite: 02 JUN 2020**



## VACANTE

**PUESTO: COORDINADOR FARMACÉUTICOS I&D**

Se invita al personal de Lapisa interesado a participar en la vacante, cubriendo los siguientes requisitos:

**ESCOLARIDAD:** Lic. en Ciencias Químicas o afín (**TITULADO**).

**PRINCIPAL FUNCIÓN:** Coordinación y supervisión de la investigación y el desarrollo de los productos farmacéuticos nuevos; así como la mejora de los productos de las líneas farmacéuticas. Coordinar la transferencia de tecnología productiva y analítica de los productos desarrollados a las áreas productivas y de Control de Calidad, respectivamente.

**CONOCIMIENTOS:** HPLC, Validación y Desarrollo de métodos analíticos, paquete Office.

**CARACTERÍSTICAS:** Capacidad de síntesis y análisis, habilidad para comunicarse, relacionarse y supervisar.

**OTROS:**

- Disponibilidad de horario.
- No debe presentar Actas Administrativas en su expediente.
- No debe presentar Faltas Injustificadas en su expediente.
- Mínimo 1 año de antigüedad en el puesto actual.

**Interesados comunicarse a  
Capital Humano EXT. 205  
Fecha Límite: 07 JUL 2020**

## Cada mes se entregaron despensas a personas en comunidades marginadas.



\*Galería completa en Intranet.

Lapisa®

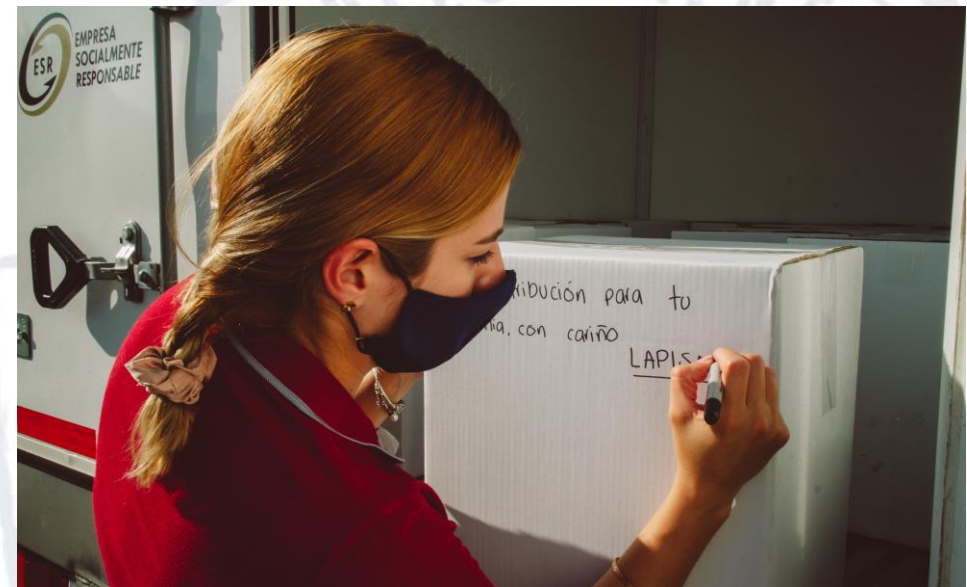

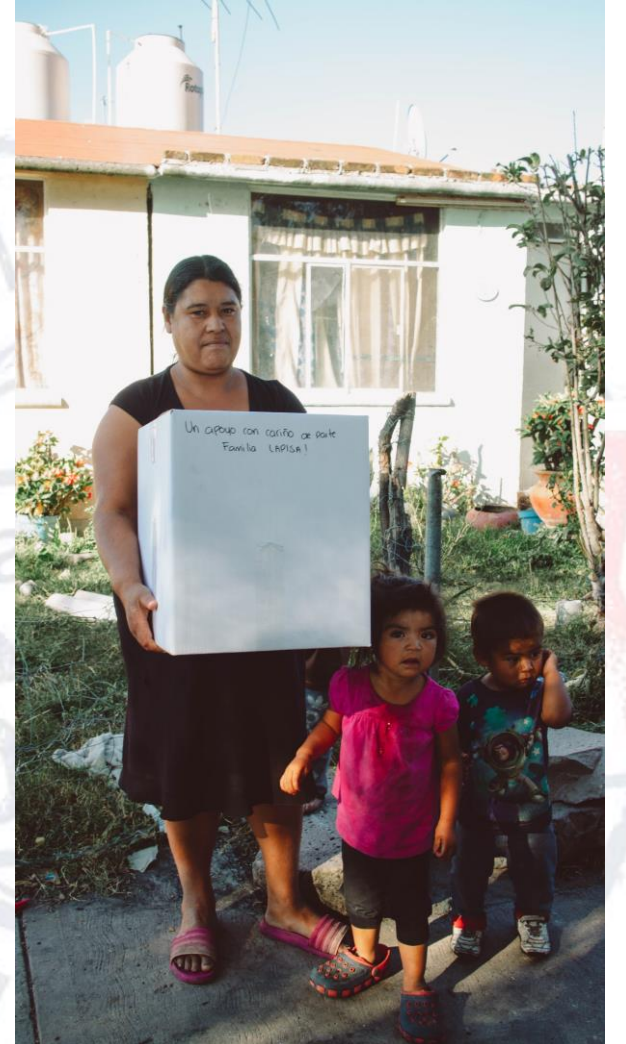

**CENTRO DE ACOPIO**  
Para los damnificados por las INUNDACIONES en el **SURESTE DE MÉXICO**  
Puedes donar

Alimentos enlatados y empaquetados

Alimentos, pañales para bebé

Artículos de aseo personal y protección sanitaria

Medicamentos y agua embotellada

México te necesita  
#JuntosSomosInvincibles

¡Todo lo que se reuna, nosotros los duplicaremos!

Centros de acopio:

● Recepción: Del 26 de noviembre al 11 de diciembre 2020

**CENTRO DE ACOPIO**  
Para los damnificados por las INUNDACIONES en el **SURESTE DE MÉXICO**

México te necesita  
#JuntosSomosInvincibles

La colecta se recibirá a un costado del **Edificio B.**

Centros de acopio:

● Recepción: Del 26 de noviembre al 11 de diciembre 2020

## Organizamos un Centro de Acopio para los damnificados por las inundaciones en el sureste de México .

¡Muchas gracias a todos los que se han **solidarizado!**

Centros de acopio:

Falta poco para llegar a la **meta.**  
Si aún no ayudas, todavía puedes hacerlo.  
La recepción se extenderá una semana :)

## Fue un año lleno de retos, reinvencción y cuidado. Durante todo el año hemos realizado una exhaustiva campaña de prevención y protección del Covid-19

**PONLE PAUSA**

**A LAS ACTIVIDADES NO ESENCIALES**

Lapisa®

Lapisa®

### Mitos & Realidades CORONAVIRUS

<p><b>MITO</b></p> <p>Los antibióticos pueden tratar y prevenir el Coronavirus.</p>	<p><b>REALIDAD</b></p> <p>NO, el COVID-19 es causado por un virus. Los antibióticos no funcionan contra virus, solo bacterias.</p>
<p><b>MITO</b></p> <p>Los mosquitos pueden transmitir el Coronavirus.</p>	<p><b>REALIDAD</b></p> <p>NO, es un virus respiratorio que se transmite principalmente por gotas de saliva.</p>
<p><b>MITO</b></p> <p>El Coronavirus no sobrevive a temperaturas cálidas y húmedas.</p>	<p><b>REALIDAD</b></p> <p>NO, el virus sobrevive en cualquier clima (caliente, húmedo, frío o seco).</p>
<p><b>MITO</b></p> <p>El Coronavirus se diagnostica con una prueba rápida.</p>	<p><b>REALIDAD</b></p> <p>NO, el nuevo Coronavirus solo se confirma a través de una prueba de laboratorio llamada PCR.</p>

### IMPORTANCIA DEL CUBREBocas

Lapisa®

**El cubrebocas es la medida más importante de prevención. Su efectividad en la protección contra el coronavirus es del 80%**

\*De acuerdo a información proporcionada por epidemiólogos del IMSS.

### DATOS COVID

**En promedio por cada persona con síntomas, hay 20 personas sin síntomas que propagan la enfermedad.**

Lapisa®

COVID-19 WUHAN CORONAVIRUS

Lapisa®

Atendiendo las recomendaciones de la Secretaría de Salud y dando prioridad al bienestar de todas y todos los colaboradores, Lapisa establece los siguientes:

### LINEAMIENTOS PREVENTIVOS

1. Se posponen TODAS las visitas internas a cualquier área de la empresa. Así como la asistencia a eventos masivos (expoferias, congresos, etc).
2. Se posponen actividades ESR, capacitaciones y reuniones de más de 10 personas con el afán de evitar la concentración excesiva de personas.
3. Al ingresar a las instalaciones será obligatorio para TODOS hacerse un registro de temperatura. TODOS los vehículos que entren por caseta serán sanitizados.
4. Se deberá respetar los horarios asignados de comedor y transporte.
5. Limpiar continuamente las superficies del lugar de trabajo, con desinfectante (sillas, escritorio, laptop, teléfono fijo y móvil, todo lo que sea tocado por manos).
6. A través del programa "1 día por tu empresa" se realizarán limpiezas todos los viernes durante los próximos dos meses.

### RECOMENDACIONES GENERALES

- No compartir vasos, botellas, utensilios, comida o bebidas.
- No compartir equipo de protección personal.
- Evitar pagos con dinero en efectivo (en medida de lo posible).
- Lavar y sanitizar manos inmediatamente después.
- Usar papel desechable, no pañuelo de tela.
- Ingerir vitamina C.
- Ventilar y permitir la entrada del sol a los espacios cerrados.
- Evitar tocarse la cara.
- En caso de presentar síntomas de infección respiratoria se deberá reportar al IMSS y usar cubrebocas.
- Si el médico lo indica quedarse en casa para su recuperación.

NOTIFICA A TU JEFE INMEDIATO O CAPITAL HUMANO EN CASO DE INCAPACIDAD.

COVID-19 WUHAN CORONAVIRUS

Lapisa®

## UN DÍA X MI EMPRESA

Lapisa®

Continuemos trabajando por el bienestar de todas y todos.  
Limpiemos a fondo nuestras áreas de trabajo (oficinas, escritorios, cajones, etc).

¡Colaboremos con entusiasmo!

Todos los viernes de **4:30 a 6:00 p.m**



## ¡CUÍDATE & PROTÉGETE!

Utiliza el transporte de Lapisa y evita, en la medida de lo posible, el uso del transporte público para trasladarte al trabajo.



Lapisa®

### CORRECTO USO DE TU CUBREBOCAS



NO DEJES DESCUBIERTA TU NARIZ

NO DEJES DESCUBIERTA TU BARBILLA

NO DEJES EL CUBREBOCAS MUY SUELTO

NARIZ, BOCA & BARBILLA BIEN CUBIERTAS

Retira el cubrebocas desde los elásticos.  
No toques el cubrebocas con tus manos.

¡Recuerda que debes usarlo en todo momento!

Pronto podremos volver a salir y viajar.

Mientras tanto, no olvides evitar salir de la ciudad y acatar todas las medidas de salud.

Cuidémonos entre todos.

Lapisa®



## CUÍDATE EN CASA TANTO COMO TE CUIDAMOS EN LAPISA



Lapisa®

Lapisa®



“ Estoy muy contento porque afortunadamente la salud de quienes trabajamos en Lapisa se ha mantenido bastante bien... lo que quiere decir es que nos hemos cuidado, que nos hemos protegido de la manera correcta... para mantenernos así debemos seguir trabajando con la misma seriedad con la que lo hemos venido haciendo. ”

Francisco Romo  
Director General



## ¿CÓMO LAVAR TU CUBREBOCAS?

1. Dejar remojar 5 min en agua con jabón.
2. Tallar a mano por los dos lados.
3. Dejar secar y listo.

Lapisa®

## Recuerda que...

Si tu temperatura es mayor 37.5° o no portas tu cubrebocas, no podrás ingresar al transporte.

Lapisa®

#CuidémonosEntreTodos

## COVID-19

### ¡Ayúdanos a prevenir!

**Recuerda:** Evita aglomeraciones. (No reuniones, No gimnasios, etc.)

Lapisa®

## ¡RECUERDA!

**VOLVER A COLOCAR TU CUBREBOCAS INMEDIATAMENTE DESPUÉS DE UTILIZAR EL COMEDOR.**

Lapisa®

## DISTANCIA SEGURA X

La distancia segura entre personas disminuye enormemente el riesgo de contagio por COVID-19.

Por ello es importante que sigas las recomendaciones y respetes los espacios asignados.

No te traslades innecesariamente por la empresa, utiliza el teléfono o el correo preferentemente.

¡Protégete y protege a tu familia!

Lapisa®

## ¿Qué hacer en caso de presentar síntomas referentes al COVID-19?

- 1 Si presentas fiebre de más de 37.5° debes quedarte en casa y evitar el contacto físico.
- 2 Acudir a medicina familiar en el IMSS para una revisión.
- 3 Notificar a Capital Humano y mandar incapacidad en caso de que aplique.
- 4 Solamente si se te dificulta respirar y tus síntomas empeoran acudir a Urgencias.
- 5 En todo momento debes seguir las indicaciones sugeridas por los médicos.

Lapisa®



## TIPS PARA TRABAJAR DESDE CASA Y SER PRODUCTIVO

- 1** Habla con tu familia o compañeros de casa sobre tu horario de trabajo.
- 2** Trabaja por objetivos. Planifica tus tareas diarias.
- 3** Mantén contacto con los miembros de tu equipo.
- 4** Comparte con el resto del equipo tu plan de trabajo y resultados.

Lapisa®

## ¿Quieres reducir el riesgo de contraer COVID-19? Necesitas dormir más.

Está demostrado científicamente que el sueño es una forma sencilla de reforzar el sistema inmunológico contra los resfriados, la gripe y otras infecciones respiratorias.

Fuente: "Want to reduce your COVID-19 risk? You need to sleep more." National Geographic

Lapisa®

## ¡Mantengamos al Coronavirus fuera!

Recuerda **LIMPIAR & DESINFECTAR** 3 VECES AL DÍA

En horarios de 8:30, 12:30 Y 4:30. Registrándolo en el Checklist correspondiente.

**¡Es nuestra obligación!**

Lapisa®



## Por tu bien y por el de los demás: NO COMPARTAS OBJETOS DE USO PERSONAL

Evita compartir lapiceros, teléfono, celular, llaves, herramienta, vasos, platos, ropa, mochila, etc.

¡Desinfecta tus objetos personales al menos 2 veces al día!

#AccionesAnteCOVID-19

Lapisa®

## ACCIONES ANTE COVID-19

Utiliza la mano NO dominante para:

- Abrir las puertas
- Sujetarte en el transporte
- Detenerte de barandales

Así reducirás el riesgo de tocarte la cara, ojos y nariz con esta mano y prevenir el contagio.

#PrevenirEsSalud

Lapisa®

# Y a pesar de ser un año diferente, así vivimos nuestras actividades de fin de año...

**CALENDARIO**  
*Ceremonia de Brindis*

<b>10 DIC</b>	<b>08:00 AM</b>	• Administración & Finanzas	<b>15 DIC</b>	<b>08:00 AM</b>	• Sistema de Calidad, AR y Proyectos • Investigación & Desarrollo
	<b>03:00 PM</b>	• Acondicionado • Cefas e Implantes		<b>03:00 PM</b>	• Farmacéuticos • LENP
<b>11 DIC</b>	<b>08:00 AM</b>	• Cuentas Clave, Div. Agrícola, Comercial, Dirección, MKT, Negocios Internacionales, TI	<b>16 DIC</b>	<b>08:00 AM</b>	• Capital Humano
	<b>03:00 PM</b>	• Agrícola • Producción, Maquila & Planeación		<b>03:00 PM</b>	• Biológicos
<b>14 DIC</b>	<b>08:00 AM</b>	• Control & Aseguramiento	<b>17 DIC</b>	<b>08:00 AM</b>	• Logística & Abastecimientos & Almacén • CEDIS (Virtual)
	<b>03:00 PM</b>	• Intendencia & Lavandería • Mantenimiento		<b>03:00 PM</b>	• Premezclas

**LOCACIÓN: AUDITORIO**

**CRONOGRAMA**  
*Actividades Fin de Año*

<b>10-17 DIC</b>	<b>Ceremonia de Brindis*</b>
	• Entrega de despensas • Reconocimiento por Antigüedad • Mensaje del Director • Brindis • Entrega de playera • Más sorpresas
<b>23-14 NOV DIC</b>	<b>Concursos navideños</b>
	• Mi arbolito navideño • Vistiendo a mi mascota
<b>18 DIC</b>	<b>Misa virtual</b>
	• Comida especial en Comedor

**\*CONSULTA EL CALENDARIO**

Lapisa®



## CONCURSO

### Vistiendo a mi mascota

Manda una imagen de tu mascota disfrazada para esta época navideña y gana increíbles premios.\*

<b>1er lugar</b>	<b>2do lugar</b>	<b>3er lugar</b>
<b>\$1000</b>	<b>\$700</b>	<b>\$500</b>
<small>Tarjeta de regalo Amazon</small>	<small>Tarjeta de regalo Amazon</small>	<small>Tarjeta de regalo Amazon</small>

\*CONSULTA LAS BASES



## CONCURSO

### Mi arbolito navideño

Manda una imagen de tu arbolito decorado y gana increíbles premios.\*

<b>1er lugar</b>	<b>2do lugar</b>	<b>3er lugar</b>
<b>\$1000</b>	<b>\$700</b>	<b>\$500</b>
<small>Tarjeta de regalo Walmart</small>	<small>Tarjeta de regalo Walmart</small>	<small>Tarjeta de regalo Walmart</small>

\*CONSULTA LAS BASES

Lapisa®

## Felicidades

a los **ganadores**  
del concurso  
Vistiendo a mi mascota





## Felicidades

a los **ganadores**  
del concurso  
Mi Arbolito Navideño









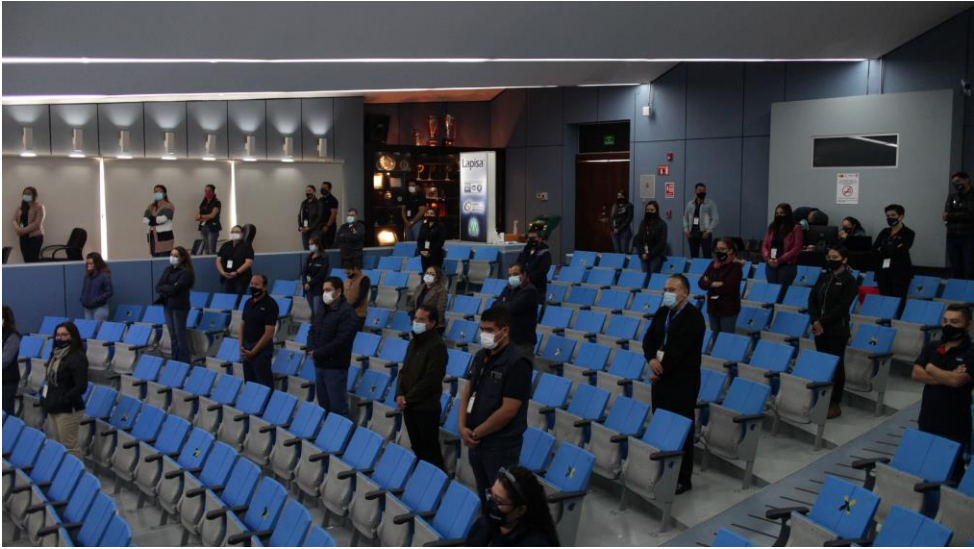

## Cuando tuvimos que distanciarnos encontramos nuevas formas de comunicarnos...

EN VIVO

**webinar Lapisa®**

**DE LA OCUPACIÓN AL SERVICIO: GENERACIÓN DE VALOR EN LA EMPRESA Y DESDE LA EMPRESA**

Día. Jueves 10 Sep 2020  
 Hora. 9:00 am (Tiempo del Centro México)

ID EVENTO  
 557-569-883

GoToWebinar

**¡Regístrate AHORA!**

**Alejandro Salcedo Romo**

- ▶ Doctor, Universidad de Valencia, Valencia, España.
- ▶ Máster en Derechos Humanos, Paz y Desarrollo Sostenible, Universidad de Valencia, España.
- ▶ Maestría en Ciencias Jurídicas, Universidad Panamericana, Aguascalientes, México.
- ▶ Specialization in Advanced Social, Economics and Political Studies, by the Phoenix Institute, Universidad de Notre Dame, Indiana, Estados Unidos/ Trumau, Viena.
- ▶ Licenciatura en Derecho, Universidad Panamericana, Aguascalientes, México.



**Contacto**  
 Más info: [karla.ibarra@lapisa.com](mailto:karla.ibarra@lapisa.com)

Webinar Interno Lapisa

[www.lapisa.com](http://www.lapisa.com)

**CONCIENTIZACIÓN POR COVID-19**



Dr. Rafael Raya

03/09/20  
8:10 AM

Regístrate en:

<https://attendee.gotowebinar.com/register/9045076740054981135>

Lapisa®

EN VIVO

**webinar Lapisa®**

**LOS BÁSICOS DEL ÉXITO EN LAS VENTAS ANTE TIEMPOS CAMBIANTES**

Día. Jueves 25 de Junio del 2020  
 Hora. 09:00 a 10:30 am  
 (Tiempo del Centro México)

<https://attendee.gotowebinar.com/register/8559773196821713935>

GoToWebinar

**¡Regístrate AHORA!**

**Francisco González**

Expositor y empresario de alto reconocimiento a nivel Nacional e Internacional.



**Contacto**  
 Más info: [karla.ibarra@lapisa.com](mailto:karla.ibarra@lapisa.com)

[www.lapisa.com](http://www.lapisa.com)

**EN VIVO**

*webinar*  
**Lapisa®**

**EL IMPACTO DEL COVID-19 EN LA ECONOMÍA MEXICANA Y SU SIGNIFICADO PARA LOS PRODUCTORES AGROPECUARIOS.**

Día. Jueves 11 de Junio del 2020  
Hora. 4:30 pm (Tiempo del Centro México)

<https://attendee.gotowebinar.com/register/1838061692086503440>

GoToWebinar

**¡Regístrate AHORA!**

**Dr. Miguel A. Montoya**  
Director de Investigación y Posgrados.  
EAAD.



Contacto  
Más info: [karla.ibarra@lapisa.com](mailto:karla.ibarra@lapisa.com)

Tecnológico de Monterrey

[www.lapisa.com](https://www.lapisa.com)

**EN VIVO**

*webinar*  
**Lapisa®**

**EL CONTEXTO ACTUAL: DEL MIEDO A LA RESPONSABILIDAD.**

Día. Lunes 18 Mayo 2020  
Hora. 9:00 am (Tiempo del Centro México)

<https://attendee.gotowebinar.com/register/7768091838544387595>

GoToWebinar

**¡Regístrate AHORA!**

**Alejandro Salcedo Romo**

- ▶ Doctor, Universidad de Valencia, Valencia, España.
- ▶ Máster en Derechos Humanos, Paz y Desarrollo Sostenible, Universidad de Valencia, España.
- ▶ Maestría en Ciencias Jurídicas, Universidad Panamericana, Aguascalientes, México.
- ▶ Specialization in Advanced Social, Economics and Political Studies, by the Phoenix Institute,
- ▶ Universidad de Notre Dame, Indiana, Estados Unidos/ Trumau, Viena.
- ▶ Licenciatura en Derecho, Universidad Panamericana, Aguascalientes, México.



Contacto  
Más info: [karla.ibarra@lapisa.com](mailto:karla.ibarra@lapisa.com)

Webinar Interno Lapisa

[www.lapisa.com](https://www.lapisa.com)

**EN VIVO**

*webinar*  
**Lapisa®**

**“NUTRICIÓN VS COVID-19”**

Día. Martes 19 Mayo 2020  
Hora. 8:30 am (Tiempo del Centro México)

<https://attendee.gotowebinar.com/register/764482045628805647>

GoToWebinar

**¡Regístrate AHORA!**

**SERGIO CORTÉS**  
Licenciado en Nutrición  
Asesor Nutricional de Lapisa



Contacto  
Más info: [karla.ibarra@lapisa.com](mailto:karla.ibarra@lapisa.com)  
[comunicacioninterna@lapisa.com](mailto:comunicacioninterna@lapisa.com)

Webinar Interno Lapisa

[www.lapisa.com](https://www.lapisa.com)



# Realizamos una campaña de videos con mensajes esperanzadores.



Se creó un directorio de negocios para promover los negocios externos de los colaboradores y el consumo local.

Lapisa®

¿TIENES UN NEGOCIO PROPIO U OFRECES UN SERVICIO?

CONSULTA LAS BASES

¡REGÍSTRATE AHORA!

NUEVO DIRECTORIO INTERNO

Te invitamos a ser parte del Directorio Interno de Negocios de Colaboradores, donde podrás promocionar tus productos o servicios en esta situación de contingencia.

## BASES CONVOCATORIA

1. Podrán participar todos los colaboradores de Lapisa que ofrezcan productos o servicios de **NECESIDAD BÁSICA** como: comida, mecánica automotriz, servicios médicos, etc.
2. El directorio tiene como objetivo la promoción de productos o servicios.
3. Al inscribirte deberás enviar por correo:
  - a) El logotipo y nombre de la empresa.
  - b) Contacto (correo y teléfono).
  - c) Descripción del negocio.
  - d) Tipo de productos o servicios que ofrecen.

¡Apoyemos entre todos el comercio y la economía interna!

Fecha límite para registro:  
Jueves 7 de Mayo en Capital Humano.

Lapisa®



# Lapisa®

## Reporte de actividades ESR 2020



EMPRESA  
SOCIALMENTE  
RESPONSABLE

